

RAPPORT D'INSPECTION



LOCAMEX

Pour le compte de :

Mr Mme XXX

Date de rédaction: 14/12/2020

SOMMAIRE

SOMMAIRE 1

CONTEXTE..... 2

CONSTATATIONS VISUELLES..... 2

MISE EN PRESSION DES CANALISATIONS 3

FUITE SUR CANALISATIONS 3

RECHERCHE FUITE REVETEMENT 5

BILAN 6

CONTEXTE

Date de l'inspection : 14/12/2020

Adresse de l'inspection : XXX SAVOIE

Description de l'intervention :

Mise en pression des canalisations :

Skimmer/Prise Balai/ Refoulement/Bonde de fond

Test Electro-Induction du revêtement

Inspection en plongée avec injection de fluorescéine

Rapport

Composition du bassin :

2 Skimmers / 4 Refoulements/1 Prise Balai /1Bonde de fond/1 NCC/2Spots

Ce rapport comprend les données suivantes :

- ✓ *Les informations générales*
- ✓ *Plusieurs vues intégrées*
- ✓ *Un bilan général de l'inspection.*

CONSTATATIONS VISUELLES

Le revêtement est un PVC Armé, la filtration est de type skimmer :



MISE EN PRESSION DES CANALISATIONS

Mise en pression des Canalisations :

- 1 circuit Skimmer : Non Conforme
- 1 circuit Prise Balai : Conforme
- 2 circuits Refoulements : Conformes
- 1 circuit Bonde de Fond : Non Conforme
- 1 circuit NCC : Conforme

FUITE SUR CANALISATIONS

Fuite constatée sur canalisation Skimmer :



14-12-2020

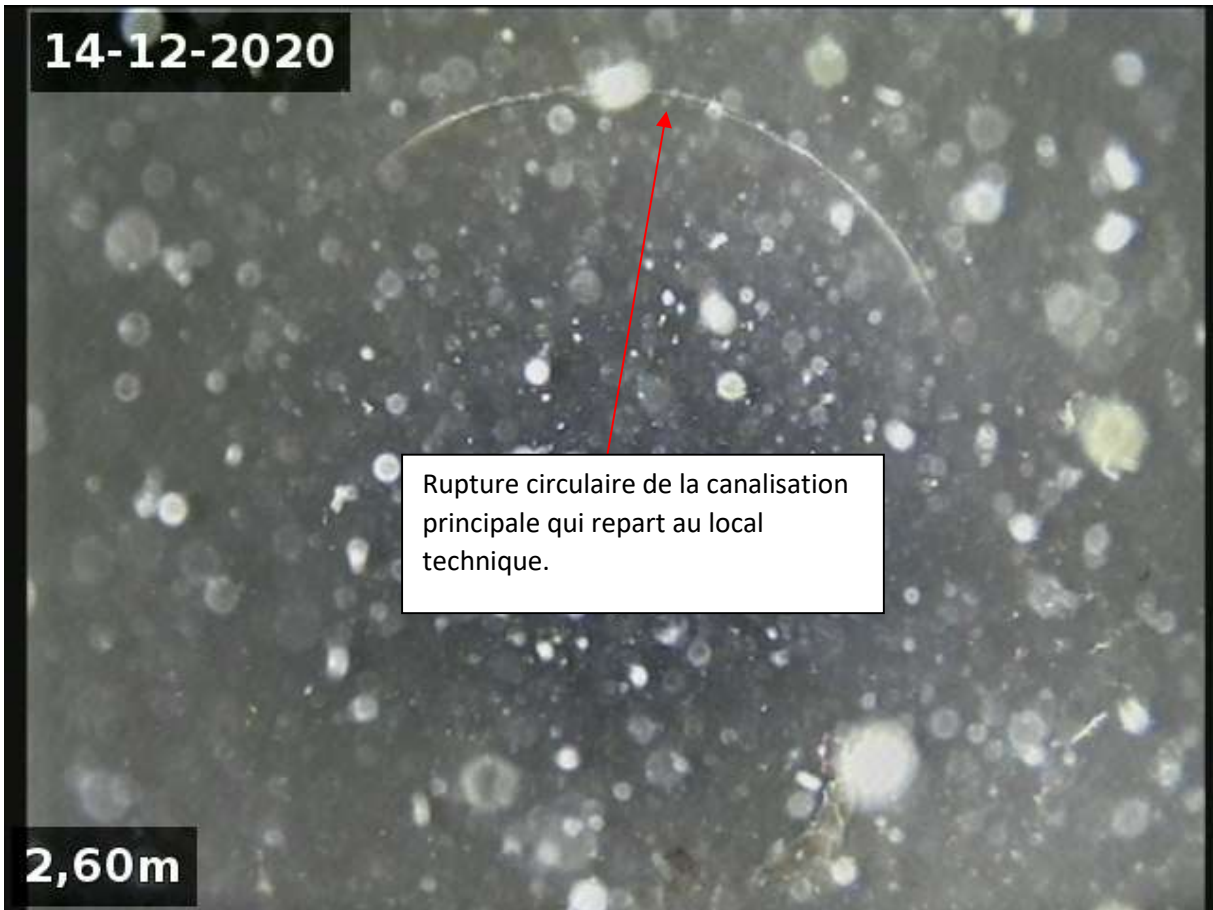

Rupture circulaire de la canalisation principale qui repart au local technique.

2,60m

Fuite localisée sur la canalisation Bonde de fond :

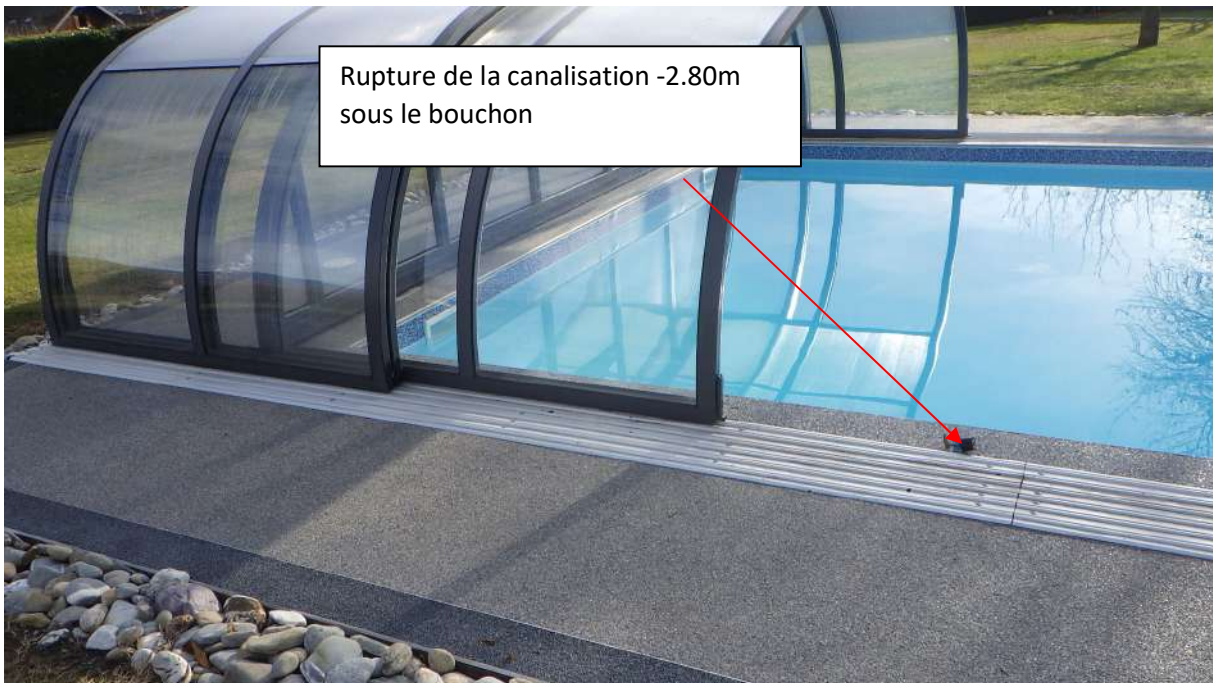

Rupture de la canalisation -2.80m sous le bouchon

14-12-2020



Casse de la canalisation bonde de fond

RECHERCHE FUITE REVETEMENT

Fuite constatée par Electro-Induction sur le revêtement au niveau de l'angle du bassin :



Vue éloignée

Fuite sur le PVC Armé dans le coin
du bassin



BILAN

Fuite constatée sur la canalisation Bonde de fond.

Fuite constatée sur la canalisation Skimmer.

Fuites constatées en de nombreux points sur le revêtement PVC Armé.

Fuite constatée sur la canalisation Bonde de fond

Mesures conservatoire prise le jour de l'inspection :

Mise en place de bouchon d'hivernages dans les deux canalisations fuyardes.

Mise en place d'une rustine en plongée sur le trou dans le PVC Armé.